Responsável Técnico:
MARCUS VINICIUS MENDONÇA

PREFEITURA MUNICIPAL DE GUAÇUÍ
SECRETARIA DE EDUCAÇÃO DE GUAÇUÍ
SETOR DE TRANSPORTE ESCOLAR

Data:
14/08/2025

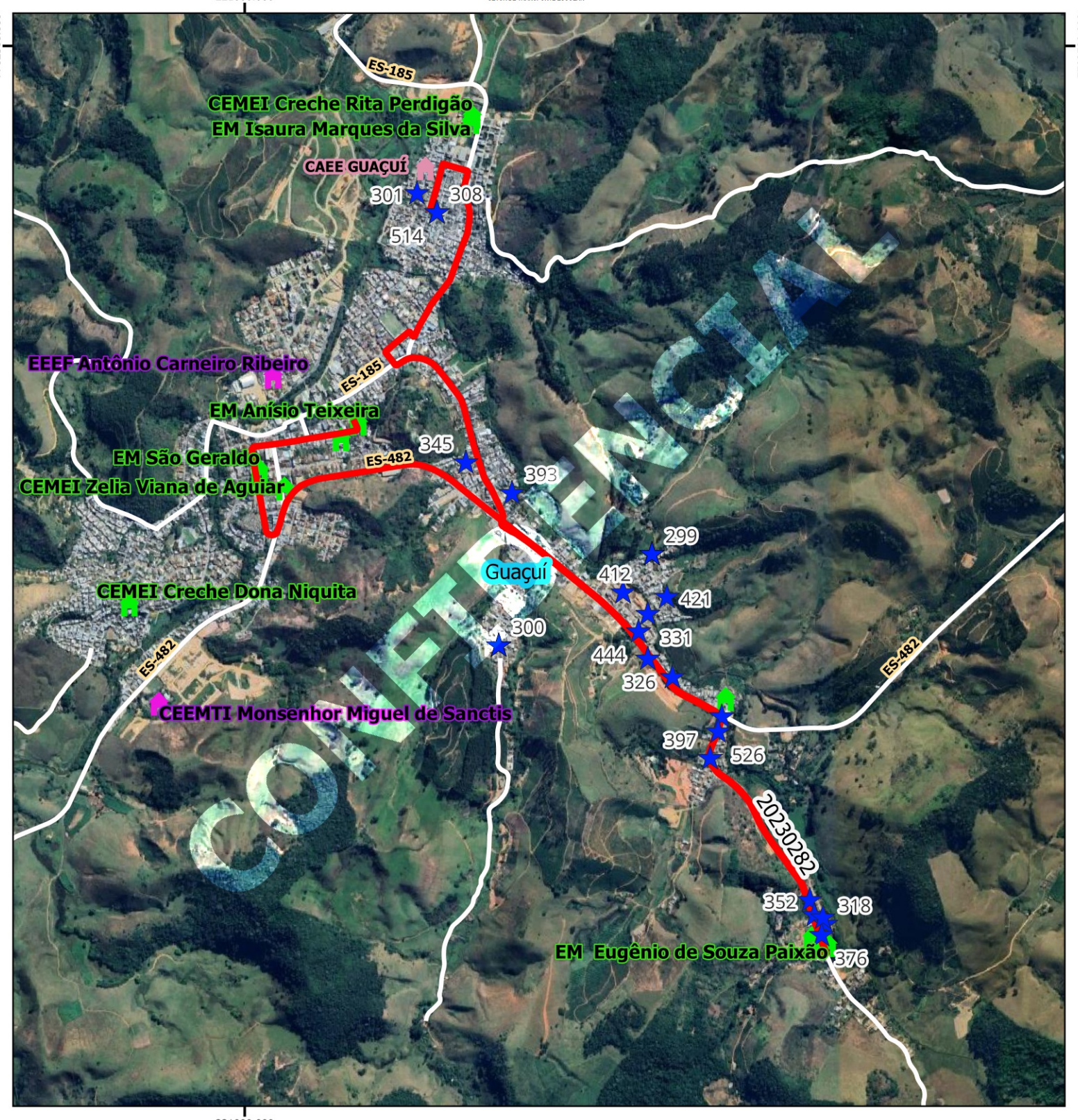

0 1 2 3 km

N

Legenda

- CEMEI ZELIA VIANNA DE AGUIAR - ALUNOS [2]
- EM ANISIO TEIXEIRA — ALUNOS [8]
- EM DEOCLECIANO DE OLIVEIRA - ALUNOS [11]

BANCO_GUACUI rotas_pmg [1]
- 20230282 [1]

Escolas
- ESTADUAL
- MUNICIPAL
- APAE

Estradas_Vicinais
Rodovias
Limite_Municipal
Google Satellite

GUACUI

Escola: CEMEI ZELIA VIANNA DE AGUIAR / EM DEOCLECIANO DE OLIVEIRA / EM ANISIO TEIXEIRA

Código roteiro: 20230282			**Tipo:** TR	**Turno:** V	
Alunos:	**Estado:**	**Município:** 21	**Total:** 21	**Máximo*:** 23	
Quilometragem:	**Ida:** 15.3	**Volta:** 15.3	**Ap*:** 0	**Total*:** 30.6	
Horários previstos:		**Entrada:**		**Saída:**	

Projeção Universal Transversa de Mercator / Origem da quilometragem no Equador e Meridiano Central acrescidas as constantes 10.000 km e 500 km respectivamente / Datum: SIRGAS 2000 / Fuso:24 / Hemisfério:Sul / Vitória - ES. AP*: Aproveitamento de veículos || Total*: Somatório das quilometragens de ida/volta e aproveitamento || Máximo*: Total de alunos transporteados simutaneamente || A identificação dos alunos estaduais é realizada pelo número de Registro de Alunos (RA) e a identificação dos alunos municipais é realizada pelo número "seq" no TranscolarES.

Nome do roteiro
BAIRRO SÃO MIGUEL X RUA DO NORTE X AVENIDA JOSE ALEXANDRE X HORTO FLORESTAL X BR X CEMEI ZELIA VIANNA DE AGUIAR X EM DEOCLECIANO DE OLIVEIRA X EM ANISIO TEIXEIRA